TECHE UDINE

MANOSCRITTI

FONDO PRINCIPALE

Manoscritto n. P_MSS_2536_063

Nel Fondo Principale sono confluiti la maggior parte dei lasciti manoscritti pervenuti alla Biblioteca Civica «Vincenzo Joppi» nel corso del tempo: si tratta perciò di un fondo composito nel quale è possibile trovare manoscritti di argomento liturgico, scientifico, giuridico, botanico e altro.

Collocazione:

Biblioteca Civica "Vincenzo Joppi", Udine
https://www.techeudine.it/fondo-principale
https://www.sbhu.it/

(Bologna 19. 11. 59.)

(Mia gentilissima — Da un pezzetto io sono qui; e da un gran pezzo voi fate meco la crudele e mi negate vostre nuove. Non avete paura che mi soffra nella salute? Fuori degli scherzi ora sono guarito affatto e me ne consolo colla Provvidenza: è stata pure giusta qui — Del resto le cose vanno male e dopo che è partito Garibaldi; temo che l'Italia del centro mi mandi senza centro e senza anima. Buon compagno sarà buono da accompagnare, ma non già da dirigere l'orchestra. — Qui si vedono alcuni dei vostri Milanesi ma io fo più volentieri con gente del paese per la ragione stessa che il ridotto si mangia

a Milano e la mortadella a Bologna. Sono ottima gente. Peccato che quando parlano fra loro s' intendano presso a poco quanto i Turchi. Hanno delle villotte graziosissime, delle canzoni incantevoli; ma i nostri non piuttosto ultra, ma già non hanno gli incanti del Lago di Como, e in ciò fa il loro peccato originale. Vorrei dirvi, ma non so precisamente cosa sarà di me, per cui vi prego a immaginarvi il futuro che mi riguarda col patto che sia bello e lucente per me e per tutti. Rivedetemi i cari vostri, ed aspettatemi .... voleva dire Dopodimani, ma mi accontento di soggiungere presto.

Tutto vostro
Ippolito Nievo

mss 2536/63

(Bologna 19. 11. 59.)
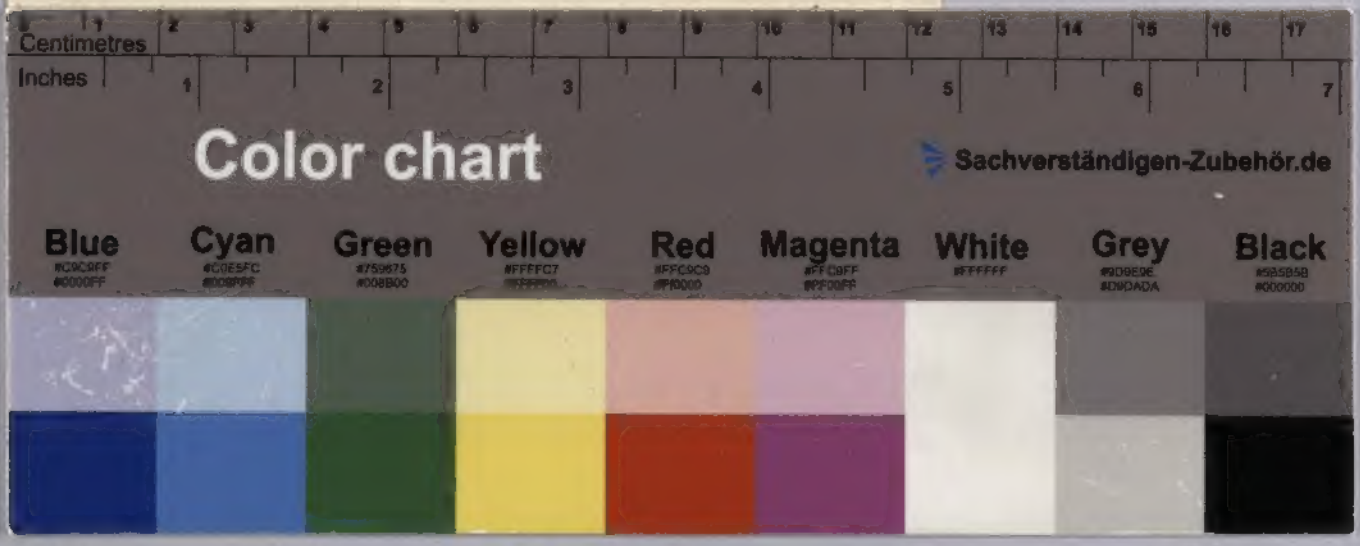
(Mia gentilissima — Da me pro-
getto io sono qui; e ho un gran
rezzo vo' fate meco la crudele e
mi negate vostre nuove. Non avete
paura che mi sopra nella salute?
Fuori degli scherzi ora sono gua-
rito affatto e mi ne compiaco colla
Provvidenza: è stata guerra giusti-
gia — Del resto le cose vanno male
e Dopo che è partito Garibaldi; ha-
no da l'Italia del centro mi
mazza' senza centro e senza am-